stiftung bubenberg

Menuplan (KW49) vom 30. November – 4. Dezember 2026

	Mo	Di	Mi	Do	Fr
Mittagessen 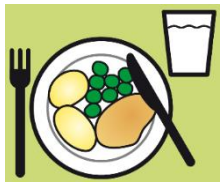	Kalbsgeschnetzeltes oder Paneer-Geschnetzeltes Pilaw Reis Broccoli *** Salatbuffet	Waldpilz-Pfanne Schnittlauch Creme Fraîche Gnocchi Kürbis *** Salatbuffet	Gemüsestrudel mit Ricotta und getrockneten Tomaten Süsskartoffelstock Romanesco *** Salatbuffet	Rindsragout oder Gefüllte Zucchetti Risoni Kefen *** Salatbuffet	Poulet Satay Spiess Erdnusssauce oder Gemüsespiess Gebratener Reis *** Salatbuffet
Abendessen 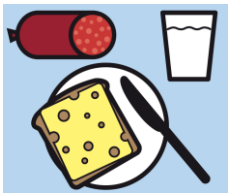	Hörnli-Gratin mit Erbsen und Greyerzer	Pinsa Gemüse und Schinken Salat	Shakshuka Tabuleh	Ramequin Randensalat	Rösti Taler Mediterranes Gemüse

Menu-Änderungen vorbehalten

Fleischnachweis: Fleisch, das nicht speziell deklariert ist, stammt aus CH-Produktion. Schweizer Eier aus Bodenhaltung.
Für Informationen zu Allergenen in den einzelnen Gerichten, wenden Sie sich an unsere Mitarbeitenden.
Unter der Woche beziehen wir unsere Brote und Backwaren von der Graber Bäckerei in Wimmis.
Für das Wochenende sind sie hausgemacht und im Holzofen gebacken.